

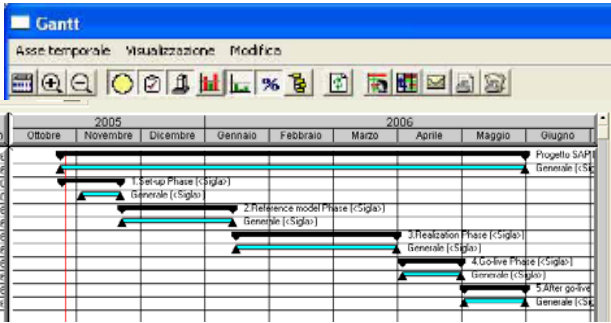

## ...die zwei Hauptfunktionen

Der **Projekt Manager** hat immer Alles unter seiner Kontrolle



Die speziellen Funktionen von SWING gewährleisten den ständigen Überblick auch vor Ort durch WEB Anbindung

Der **Top Manager** weiß immer wo Handlungsbedarf besteht

	A	B	C	D	E	F
1	Stato Progetti					
2	Sottoprogetto/Progetto:	Implementazione SAP	Piano di riferimento	Valuta:	EUR	
3	Responsabile:	Administratore Swing		Giorni uomo:	8 Ore	
4	Data:	30.09.2005		Avviso - Intervento:	Piano attuale	
5	Valori	Giorni uomo	Costi (EUR)	Date	Valutazione P.M	
6						
7	Valore avviso:	5,00 %	5,00 %			
8	Valore intervento:	10,00 %	10,00 %			
9				Inizio	Fine	Descrizione
10	Piano base	1.000,00	1.000.000,00	01.09.2005	15.09.2006	
11	Piano attuale	1.000,00	1.000.000,00	15.09.2005	05.10.2006	
12	Piano stimato	1.040,00	1.020.000,00			
13	Stato attuale	50	50.000,00	-	-	
14	Delta stimato-attuale in GU	40,00	20.000,00	-	-	
15	Delta stimato-attuale in %	4,00%	2,00%	-	-	
16	Delta stimato-base in GU	40,00	20.000,00	-	-	Si valuta che il progetto debba avere il semaforo giallo a causa di:
17	Delta stimato-base in %	4,00%	2,00%	-	-	
18	Commenti stato					

Und erhält somit die größtmögliche Produktivität und Auftragsrendite



Eln einziger Berater für jegliche Anforderung im Engineering

## BROKERING

- Koordinierung der Lieferungen und der Abnahmen, Expediting
- Ingenieurleistungen rund um die Baustelle (*construction management*)

## BERATUNG

- Planning and engineering
- Project and job management
- Contracting
- Genehmigungsverfahren
- Betreiber- und Instandhaltungsmanagement

## ENGINEERING

- Koordinierung der Projektphasen von integrierten Projekten: Wärme, Umwelt, Verfahrenstechnik
- Auswahl der systemtechnisch geeignetsten Technologien
- Computergesteuerte Anlagenüberwachung
- Information System fpr die dynamische auftragsorientierte Projektverfolgung

## ECO AUDIT und QUALITÄT

- Optimierung der technischen und finanziellen Vorgänge

E.E.T. S.R.L.

Via dei Carretti, 9/H

25040 Corte Franca (BS)

Tel. 030 9884488 Fax. 030 9847773

[www.eet-pool.com](http://www.eet-pool.com) [info@eet-pool.com](mailto:info@eet-pool.com)



Vorkonfigurierte Softwarelösung für die dynamische, auftragsorientierte Projektverfolgung

denken lösen handeln wachsen



...hilft Effizient Effektiv Termingerech

## ...orientiert sich an den Anwender

Ingenieurbüros  
KONSTRUKTION /  
BAUSTELLEN / ARGE:

- Komplexe Gewerke
- package units
- Anlagen
- Hoch- und Tiefbau

*berücksichtigt:*

- Materialien, Komponenten, Apparate, Maschinen ecc.

*geliefert von:*

- Sublieferanten

*die dann noch:*

- verarbeitet, zusammengebaut, abgenommen werden

## ...wo wird es eingesetzt

### ➤ Erstellung von Plan:

- Projekt und Technik
- Finanzen
- Ablauf Terminierung
- Budget

### ➤ ...was es macht

- Abwicklung von
  - Projekt Management
  - Auftragsorientierung
    - operativ
    - kaufmännisch



## ...welche Probleme löst es

Der MANDANT /  
AUFTRAGGEBER  
kann:



### ➤ die gesamte Abwicklung des Auftrages verfolgen

- Erstellung des Budgets
- Ressourcenplanung
  - Organisation
  - Einsatz
  - Abläufe
- Archivierung der Projektunterlagen
- Dokumentation der technischen und finanziellen Abläufe

### ➤ Arbeitsplanung

- Erfassung und Kontrolle des Ist-Standes Work in Progress
- ETC Estimate to Complete
- EAC Estimate at Completion

### ➤ Archivierung und Zuordnung

- Protokolle
- Abnahmen
- Claims
- Änderungen

### ➤ ...wie werden sie gelöst

- EIN Repository mit allen Projekt- und Ablaufdaten
- Hierarchisch gesteuerte ZUGRIFFRECHTE
- Web-Zugang für alle Ressourcen

## ...welche Vorteile bietet es

Das TOP MANAGEMENT  
verfügt über ein  
Werkzeug womit es



### ➤ Aussagekräftige Reports erhält:

- Projektplanung
- Kontrolle über Zeit- und Kostenstand
- Ressourcenmanagement
- Work in Progress
- um rechtzeitig eingreifen zu können:
  - Kursänderung im Falle von Abweichungen von den Budgetzielen
  - Entscheidungs-Simulierung basierend auf effektive Daten (Neuplanung Budgeting)
  - die Prognose des Soll/Ist Standes ist jederzeit verfügbar

### ➤ Steering Committee



### ➤ Quality assurance

